

# **Ri-educare il gesto grafico** **quando scrivere è troppo difficile**

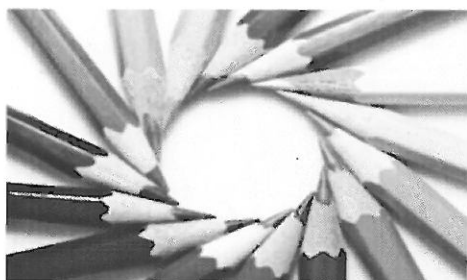

**sabato 17 dicembre 2016**  
**dalle ore 10,00 alle ore 13,00**  
**Brescia – Via Cimabue, 16**  
**Relatore: dott.ssa Marialuisa Iarussi<sup>1</sup>**

## **Obiettivi**

Conoscere e riconoscere la brutta scrittura, valutare strategie d'intervento mirate per recuperare l'abilità grafo-motoria attraverso un programma di rieducazione del gesto.

## **Destinatari**

L'incontro formativo è rivolto ai docenti di ogni ordine e grado, ai referenti DSA , ai genitori e a tutti coloro che sono interessati alla disgrafia e ai problemi inerenti la "brutta scrittura".

## **Programma**

- ‡ Disgrafia, definizione e classificazioni.
- ‡ La figura del rieducatore.
- ‡ Strategie e interventi sulla singola brutta scrittura.
- ‡ Domande e approfondimenti.

## **Sede**

Sala Conferenze – Via Cimabue, 16 – Brescia (ampio parcheggio gratuito).

## **Materiale**

Al termine del seminario i partecipanti riceveranno l'attestato di partecipazione e la fattura. Il giorno successivo riceveranno per posta elettronica le slides del seminario.

## **Investimento richiesto:**

La quota d'iscrizione è di € 35,00 da versare entro il 13.12.2016 con le modalità indicate nella scheda d'iscrizione. Per eventuali iscrizioni dopo il 13 dicembre telefonare al 335/7098964.

**Per informazioni: cell. 335/7098964 – [consulenzegrafologiche1@gmail.com](mailto:consulenzegrafologiche1@gmail.com).**

---

<sup>1</sup> Grafologa - Educatore e Rieducatore del gesto grafico ai sensi della L. nr. 4/2013, socio ordinario A.G.I. (Associazione Grafologica Italiana), socio A.E.D (Associazione Europea Disgrafia), C.T.U. e Perito iscritto agli Albi del Tribunale di Mantova.

## MODULO D'ISCRIZIONE

da inviare con la disposizione del bonifico a [consulenzegrafologiche1@gmail.com](mailto:consulenzegrafologiche1@gmail.com)  
oppure con sms al 335/7098964

### DATI ANAGRAFICI e PERSONALI per emettere la fattura

Nome e cognome.....

Residenza (via, n., città) .....

Codice Fiscale.....

Professione.....

I.C. - Scuola.....

Indirizzo e-mail.....

Recapito Telefonico.....

Intestazione c/c e IBAN per l'eventuale restituzione della quota .....

Come ha saputo del seminario? Dal sito: .....

a scuola  da un amico  altro .....

### Condizioni

Il corso è a numero chiuso e sarà attivato al raggiungimento di un minimo di partecipanti; le quote versate saranno tempestivamente restituite in caso di mancata attivazione, con bonifico bancario.

E' severamente vietato divulgare il materiale del seminario.

### Investimento richiesto

€ 35,00 (euro trentacinque) da versare con bonifico su c/c intestato a Iarussi Marialuisa, IBAN IT 15 F 03058 01604 100570951942, causale "Iscrizione corso del 17.12.2016 seguito dal cognome del partecipante". I docenti dello stesso I.C. possono fare un solo bonifico (riceveranno più fatture a loro intestate).

### Sede

Sala Conferenze - Via Cimabue nr. 16 - Brescia.

Allego copia bonifico Firma.....

Dichiaro di accettare le condizioni sopra specificate, di sollevare il relatore e i conduttori/proprietari dei locali ove si svolgerà il corso da ogni responsabilità di tipo infortunistico e autorizzo il trattamento dei miei dati personali in base alle vigenti disposizioni di legge (L. n. 196/03 e successive modifiche).

Data..... Firma.....